

SPAZIO RISERVATO PER LE ANNOTAZIONI D'UFFICIO

DATA PROT. Mod. 97 n. 1254 In data 5 FEB. 1991 Busta n.

FOGLIO 16 MAPPALE 1254 SUB. 35

Completata dal GEOM. ROLANDO LUCARELLI (Titolare, nome e cognome del lavorante)

Escritto in atto del n. 1789 della Provincia di PISA DATA 15-11-1989

Luca Lucarelli

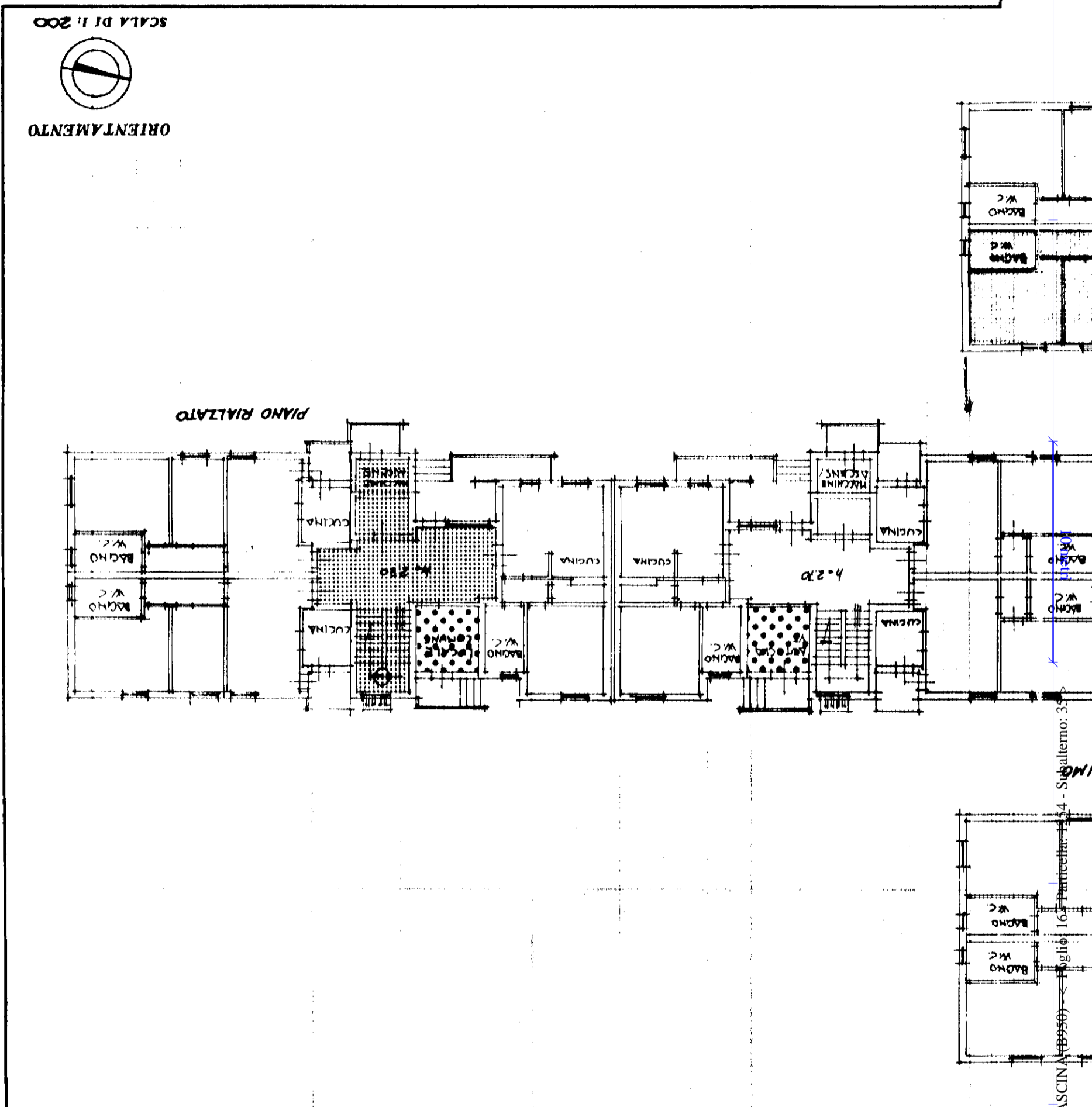

Mod. A (Nuovo Catasto Edilizio Urbano) Lit. 300

DIREZIONE GENERALE DEL CATASTO E DEI SERVIZI TECNICI ERARIALI

MINISTERO DELLE FINANZE

Planimetria dell'immobile situato nel Comune di CASCINA Via GALILEI 12

Ditta ISTITUTO AUTONOMO CASE POPOLARI DI PISA PER L'EDIFICIO - COMUNE DI CASCINA

Allegata alla dichiarazione presentata all'Ufficio Tecnico Erariale di PISA

Mod. A (Nuovo Catasto Edilizio Urbano) Lit. 300

Catasto dei Fabbricati - Situazione al 21/02/2017 - Comune di CASCINA (09950) Foglio 16 Particella 34 - Subalterno: 3
 VIA GALILEO GALILEI n. 2 piano: 4;

Planimetria
Ditta **ISTITUTO PERL**
Allegata alla

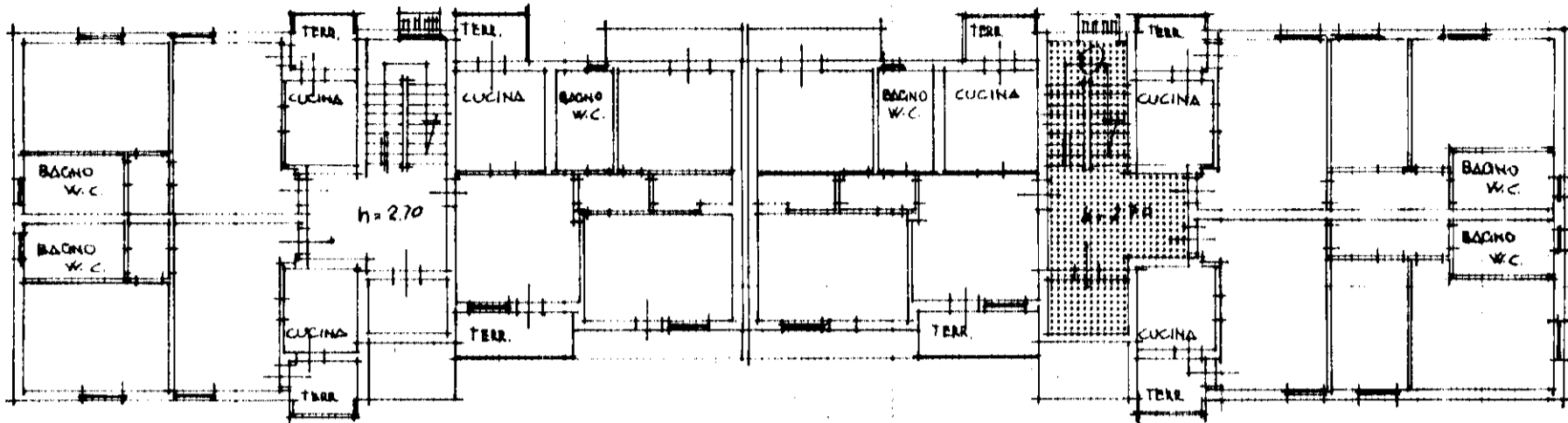

PIANO PRIMO

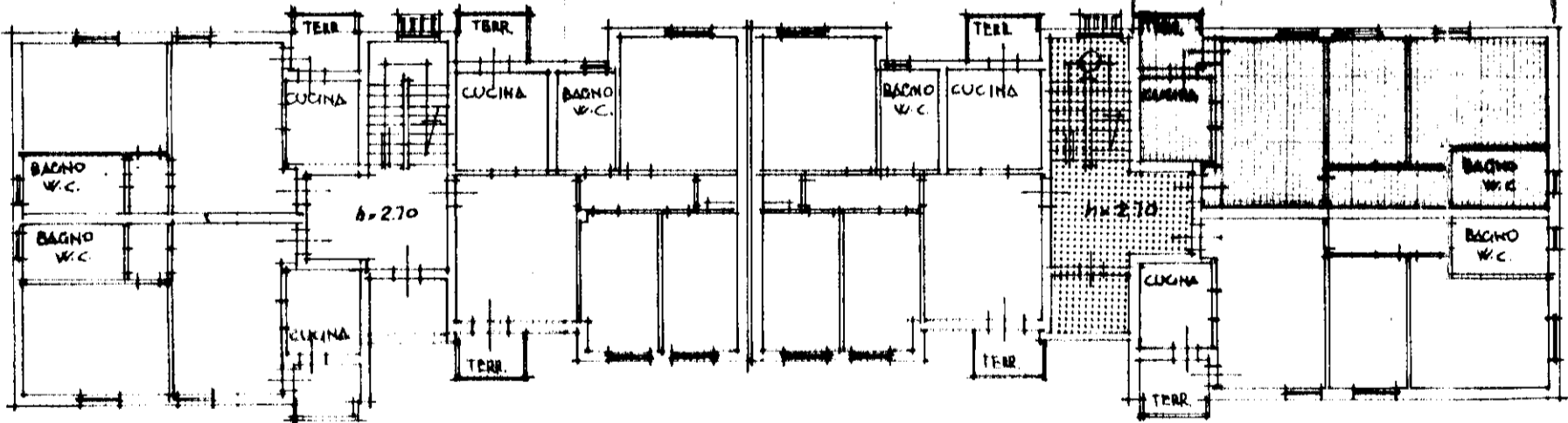
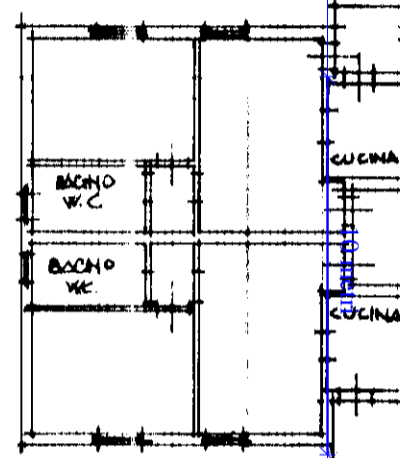

PIANO QUARTO

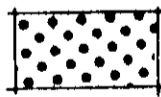
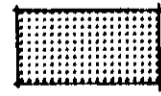
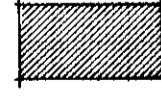
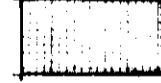
-  PROPRIETA' A COMUNE PER 1/30
-  PROPRIETA' A COMUNE PER 1/15
-  PROPRIETA' A COMUNE PER 1/15
-  PROPRIETA' ESCLUSIVA

1256
S 35

Catasto dei Fabbricati - Situazione al 21/02/2017 - Foglio: 16 - Particella: 1254 - Subalterno: 35 >
VIA GALILEO GALILEI n. 12 piano 4
Comune di CASCINA (B950) - <

DATA	21/02/2017
PROT	Mod. 21/2017